

# IN TERSECCIONES

GUIA INFORMATIVA  
INTERSECCIONES 2023

## BIENVENIDOS A SANTIAGO DE CHILE

### ACERCA DE SANTIAGO

Dinámico y cosmopolita, Santiago es una ciudad viva y versátil. Hogar de muchos eventos que muestran lo mejor de la cultura chilena, es también anfitrión de espectaculares festivales internacionales de música, sabores y colores. ¡La capital chilena respira vida en todos sus visitantes! La diversidad de la ciudad brilla a través de sus muy contrastados barrios. Prepárate para explorar las calles de la ciudad y descubrirás bellas y originales galerías de arte, tiendas de diseño y mercados de artesanía, así como también una gran selección de restaurantes, bares y cafés. Visita el centro de Santiago para tener real sensación de la ciudad. Aprende más acerca del país y en sus variados museos, o recorre al rededor del famoso Mercado Central, ¡una delicia gourmet! Los fans del aire libre pueden visitar los cerros que rodean la ciudad y maravillarse con las vistas panorámicas de Santiago, con la magnífica Cordillera de los Andes de fondo. Toma la oportunidad de hacer un picnic y visitar uno de los muchos parques de la ciudad.

### ACERCA DEL CLIMA

En Chile hay lugares que no han visto una gota de lluvia en décadas, mientras hay otros donde la lluvia trae el verde a los bosques milenarios. La diversidad cautiva y sorprende a sus visitantes. Como consecuencia de su geografía, Chile tiene todos los climas del planeta y las cuatro estaciones están bien diferenciadas. La estación más cálida es entre octubre y abril, y la más fría entre mayo y septiembre. La temperatura en Chile baja a medida que bajas al sur. En el norte, el calor se mantiene durante el día mientras que las noches son bastante frías. La zona central posee más un clima mediterráneo, y el sur tiene las temperaturas más bajas y una frecuente lluvia anual.



## BIENVENIDOS A SANTIAGO DE CHILE

### MOVERSE DESDE EL AEROPUERTO

#### Bus Intermodal RED

Existe un recorrido intermodal que va desde el aeropuerto hasta la estación de metro Pajaritos (Línea 1). Pueden encontrar más información en el siguiente link, <https://www.red.cl/red-comunica/nuevo-recorrido-555-intermodal-aeropuerto-metro-pajaritos/>

#### Bus Centropuerto

Puedes tomar los buses Centropuerto. Estos salen del aeropuerto y te dejan en el centro de la ciudad (Estación Los Héroes, línea 1 del Metro) y cuesta \$1.800 one way (2.2 USD). Pueden chequear la información en su página web [www.centropuerto.cl](http://www.centropuerto.cl)

#### Transfer

Puedes contratar transfer desde el aeropuerto al hotel en la página web [www.transvip.cl](http://www.transvip.cl).

#### Taxi

En la salida del aeropuerto también encontrarás taxis oficiales. Al aeropuerto no está permitido el ingreso de automóviles de Uber, ni aplicaciones similares.

### MOVERSE EN LA CIUDAD

#### RED Movilidad

Para moverte en la red de transporte integrada de Santiago (metros y buses urbanos), debes comprar la Tarjeta BIP. Esta la venden en las estaciones de metro y cuesta \$1,550 (1.9 USD). Cada pasaje one way cuesta 800 (1 USD) y sirve para todas las líneas de metro y buses urbanos.

Para chequear las rutas, puedes ver la aplicación de Metro, Red (buses) y Moovit App. <https://www.red.cl/>

#### TAXI

En caso de tomar taxi, recomendamos usar solamente taxis autorizados (que lo indique expresamente en el vehículo). De todas formas, en Santiago funcionan las aplicaciones Uber, Cabify y Didi. Recomendamos usar Cabify.

Ambas locaciones del congreso se encuentran cercanas a la Línea 1 del Metro. El campus Lo Contador se encuentra a 12 minutos caminando desde la **Estación Pedro de Valdivia**, y el Campus FAU se encuentra a 5 minutos caminando desde la **Estación Universidad Católica**.

### LUGARES DE INTERÉS

<https://www.chile.travel/en/where-to-go/destination/santiago/>

**Cerro Santa Lucía y alrededores** (Estación Santa Lucía L1): Biblioteca Nacional, Barrio París-Londres, Barrio La Bolsa de Comercio

**Cerro San Cristobal** (Entradas cercanas a Estaciones Baquedano y Pedro de Valdivia, ambas L1)

**Barrio Concha y Toro, y Barrio Yungay** (entre Estación República, L1 hasta Estación Quinta Normal, L5)

**Barrio Quinta Normal (Estación Quinta Normal, L5)**: Museo de la Memoria, Museo de Arte Contemporáneo Matucana, Parque Quinta Normal, Museo de Historia Natural y Artequin.

**Barrio Casco Histórico (Estación Plaza de Armas, L5)**: Museo Precolombino, Teatro Municipal, Plaza de Armas, Paseo Bandejas, Catedral, Palacio La Moneda, Centro Cultural Palacio La Moneda

**Barrio Lastarria y Bellas Artes (U. Católica, L1 ó Estación Bellas Artes, L5)**: Barrio Lastarria, Centro Cultural Gabriela Mistral, Parque Forestal, Museo Bellas Artes, Museo de Arte Contemporáneo Bellas Artes, Casa Central Universidad Católica

Si bien es una ciudad segura, es recomendable andar en grupo, **ser precavido con sus objetos personales y no exponer objetos de valor como cámaras fotográficas, celulares, computadores**, etc. Estas recomendaciones son tanto dentro de los Campus, como en la vía pública.

#### Lugares para comprar artesanías:

**Artesanías de Chile** (Centro Cultural Palacio La Moneda) | Metro Moneda, L1  
**Pueblito de los Dominicos** | Metro Los Dominicos, L1





## LOCACIONES DEL CONGRESO

### FAU UCHILE

Av. Portugal 84, Santiago  
Facultad de Arquitectura y Urbanismo de la Universidad de Chile, ubicado en la comuna de Santiago, cercana a la estación de metro Universidad Católica (Línea 1)



### CAMPUS LO CONTADOR

El Comendador 1916, Providencia  
Facultad de Arquitectura, Diseño y Estudios Urbanos de la Universidad Católica, ubicado en la comuna de Providencia y cercano a la estación de metro Pedro de Valdivia (Línea 1).

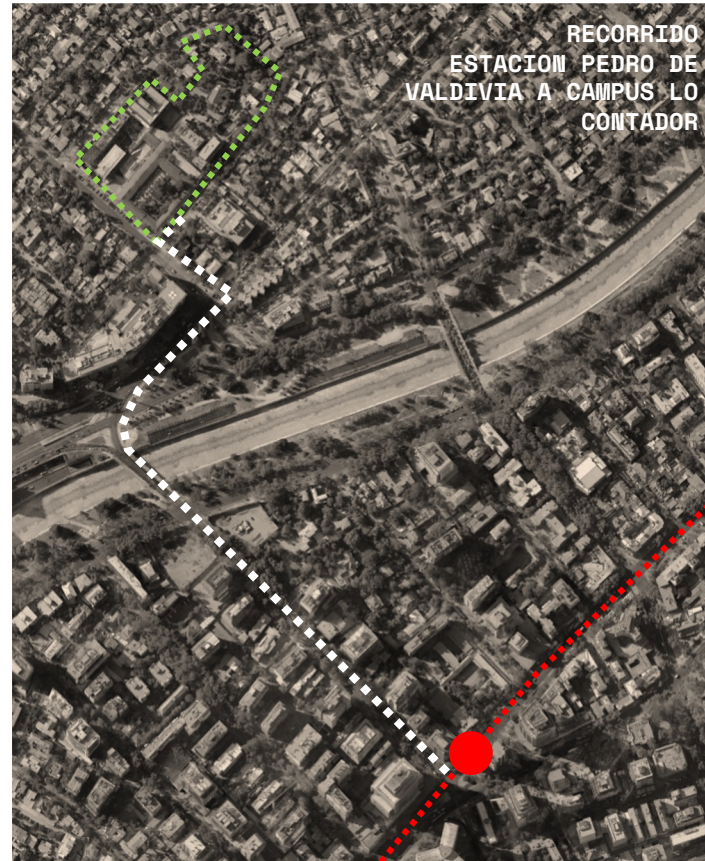

## RESTRICCIONES SANITARIAS

Desde finales del año pasado en Chile, **no es obligatorio el uso de mascarilla**. Los extranjeros no residentes (turistas) podrán ingresar a Chile con **certificado de vacunación** entregado por el país donde se vacunaron, y ese documento será equivalente al pase de movilidad, junto a su documento de identificación. Si no están vacunados deben presentar un PCR negativo que no exceda las 48 horas desde la salida hacia nuestro país. Tampoco es obligatorio contar con seguro de salud, pero es recomendable viajar con uno que tenga cobertura COVID. Pueden revisar información en la página web del Ministerio de Salud <https://saludresponde.minsal.cl/medidas-fronteras-nacionales/>

## CAMBIO Y MONEDA

En Chile se usa el **Peso Chileno**. Actualmente, 1 USD corresponde a \$830 pesos chilenos aproximadamente. Sólo debes cambiar en casas de cambio autorizadas para evitar estafas. Puedes revisar la página de [www.afex.cl](http://www.afex.cl) o buscar casas de cambio autorizadas.

## RECOMENDACIONES GRALES.

- \_No tomar agua directamente del grifo.
- \_No cambiar divisa en la calle, solo en Casas de Cambio.
- \_No comer en la calle (salvo carritos con *mote con huesillos*).
- \_Comer pescados y mariscos en restaurantes establecidos.
- \_No sacar dinero en cajeros (ATM) expuestos. Preferir los que estén en bancos o lugares más seguros.
- \_Solo comprar en tiendas establecidas.



**LOCACIONES  
INTERSECCIONES 2023**

**CAMPUS LO CONTADOR UC**

El Comendador 1916, Providencia  
**25, 26 y 28 de Abril**  
Metro Pedro de Valdivia, L1

**CAMPUS FAU UCHILE**

Av. Portugal 84, Santiago  
**27 de Abril**  
Metro Universidad Católica, L1

**CAMPUS  
LO CONTADOR**

SANTA LUCÍA

UNIVERSIDAD CATÓLICA

BAQUEDANO

SALVADOR

MANUEL MONTT

PEDRO DE  
VALDIVIA

LOS  
LEONES

**CAMPUS FAU**

1 KILOMETRO



**HOTELES EN CONVENIO  
INTERSECCIONES 2023**



SANTA LUCÍA

ISMAEL

UNIVERSIDAD CATÓLICA

SAN FRANCISCO

NOVAPARK

CAMPUS FAU

BAQUEDANO

SALVADOR

MANUEL MONTT

IBIS BUDGET

CAMPUS  
LO CONTADOR

LE REVE  
PEDRO DE  
VALDIVIA

LOS  
LEONES

NODO

1 KILOMETRO



# HOTELES EN CONVENIO INTERSECCIONES 2023

## HOTEL ISMAEL \*

Dirección **Ismael Valdés Vergara 312, Santiago**

Metro más cercano **UC, L1**

Distancia FAU **15 min** (caminando)

Distancia Lo Contador **30 min** (metro)

Valor Habitación SINGLE **USD 125**

Valor Habitación DOBLE **USD 130**

Contacto reservas: Marisol Álvarez  
[malvarez@plazasanfrancisco.cl](mailto:malvarez@plazasanfrancisco.cl)  
indicando que asiste a Intersecciones 2023.

## HOTEL NOVAPARK

Dirección **Pdte. Juan Antonio Ríos 59, Santiago**

Metro más cercano **Santa Lucía, L1**

Distancia FAU **10 min** (caminando)

Distancia Lo Contador **25 min** (metro)

Valor Habitación SINGLE **USD 72**

Valor Habitación DOBLE **USD 80**

Contacto reservas: Karina Otterstein  
[kotterstein@hoas.cl](mailto:kotterstein@hoas.cl) indicando que asiste a Intersecciones 2023.

## HOTEL IBIS BUDGET

Dirección **Manuel Montt 240, Providencia**

Metro más cercano **Manuel Montt, L1**

Distancia FAU **15 min** (metro)

Distancia Lo Contador **20 min** (caminando)

Descuento sobre tarifa de lista.

Contacto reservas: [H9869-RE@accor.com](mailto:H9869-RE@accor.com)  
indicando que asiste a Intersecciones 2023.

## HOTEL NODO

Dirección **Av. Suecia 172, Providencia**

Metro más cercano **Los Leones, L1**

Distancia FAU **20 min** (metro)

Distancia Lo Contador **15 min** (caminando)

Valor Habitación SINGLE **USD 80**

Valor Habitación DOBLE **USD 90**

Contacto reservas: Jacqueline Leyton  
[jleyton@hotelnodo.com](mailto:jleyton@hotelnodo.com) indicando que asiste a Intersecciones 2023.

\*Para visitantes que vengan de otras partes de Chile, consultar por precio en pesos.

## HOTEL PLAZA SAN FRANCISCO \*

Dirección **A. Libertador Bernardo O'Higgins 816**  
Metro más cercano **Universidad de Chile, L1**

Distancia FAU **15 min** (caminando)

Distancia Lo Contador **25 min** (metro)

Valor Habitación SINGLE **USD 125**

Valor Habitación DOBLE **USD 130**

Contacto reservas: Marisol Álvarez  
[malvarez@plazasanfrancisco.cl](mailto:malvarez@plazasanfrancisco.cl)  
indicando que asiste a Intersecciones 2023.

## HOTEL LE REVE \*

Dirección **Av. Suecia 172, Providencia**  
Metro más cercano **Pedro de Valdivia, L1**

Distancia FAU **20 min** (metro)

Distancia Lo Contador **10 min** (caminando)

Valor Habitación SINGLE O DOBLE **USD 159**

Contacto reservas: Marisol Álvarez  
[malvarez@plazasanfrancisco.cl](mailto:malvarez@plazasanfrancisco.cl)  
indicando que asiste a Intersecciones 2023.